

**ZARZĄDZENIE nr 11/2022**  
**Nadleśniczego Nadleśnictwa Tuchola**  
**z dnia 30 maja 2022 r.**  
**Zn. spr. ZG.7100.25.2022**

**w sprawie wykonania zabiegów zwalczających w zagrożonych drzewostanach**  
**Nadleśnictwa Tuchola**

Na podstawie art. 26 ust. 3 pkt 1-3 Ustawy z dnia 28 września 1991 r. o lasach (tekst jednolity DZ.U. 2020 poz. 1463); § 22 pkt. 3 Statutu PGL LP (załącznik do Zarządzenia nr 50 MOŚZN i L z dnia 18 maja 1994 r. w sprawie nadawania Statutu Państwowemu Gospodarstwu Leśnemu Lasy Państwowe) oraz w związku z art. 10 ust. 1; art. 35 ust. 1 pkt 2a, ustawy o lasach z dnia 28 września 1991 r (z późniejszymi zmianami)

**zarządzam:**

§ 1.

1. Wykonanie zabiegów zwalczających i ochronnych dotyczących ograniczenia populacji organizmów szkodliwych – brudnicy mniszki w lasach zagrożonych Skarbu Państwa w zarządzie Nadleśnictwa Tuchola na terenie leśnictw: Jeziorno, Kiełpiński Most, Szczuczanek, Wypalanki.
2. Wykonanie zabiegów zwalczających w formie ratowniczego zabiegu agrolotniczego nastąpi w terminie od dnia 30.05.2022 r. do dnia 20.06.2022 r. zgodnie z „Protokołem kwalifikacji do zabiegu wielkoobszarowego, biologicznego ograniczenia liczebności gąsienic brudnicy mniszki dla Nadleśnictwa Tuchola przeprowadzonej wiosną 2022 r.” z dnia 27.05.2022 r.
3. Do zwalczania owadów zastosowany zostanie środek biologiczny Foray 76 B.

§ 2.

1. W związku z wykonaniem zabiegów, o których mowa w § 1. wprowadzam okresowy zakaz wstępu do lasu od dnia 30.05.2022 r. do 20.06.2022 r. na terenie leśnictw: Jeziorno, Kiełpiński Most, Szczuczanek, Wypalanki.

§ 3.

Zarządzenie wchodzi w życie z dniem podpisania.



NADLEŚNICZY  
*Jarosław Łyskawa*

Załączniki:

- Mapa powierzchni objętej zakazem wstępu do lasu oraz zabiegiem agrolotniczym,

Otrzymują:

1. Wojewoda Kujawsko-Pomorski w Bydgoszczy.
2. Regionalna Dyrekcja Ochrony Środowiska w Bydgoszczy.
3. Pomorsko-Kujawski Związek Pszczelarzy w Bydgoszczy.

5. Regionalna Dyrekcja LP w Toruniu.
6. Powiatowy Inspektorat Weterynarii w Tucholi.
7. Urzędy Gmin: Cekcyn, Śliwice, Gostycyn, Tuchola, Lubiewo, Kęsowo.
8. Zastępca Nadleśniczego, Inżynier Nadzoru.
9. Straż Leśna.
10. Leśnictwa wszystkie.
11. PAD N-ctwa
12. a/a

Załącznik  
Do Zarządzenia Nadleśniczego Nadleśnictwa Tuchola  
nr 11/2022 z dnia 30.05.2022 r.

**NADLEŚNICTWO TUCHOLA**  
REGIONALNA DYREKCJA LASÓW PAŃSTWOWYCH W TORUNIU  
SKALA 1:30000

0 1 2 km

Opracował i wykonał: Patryk Bośko

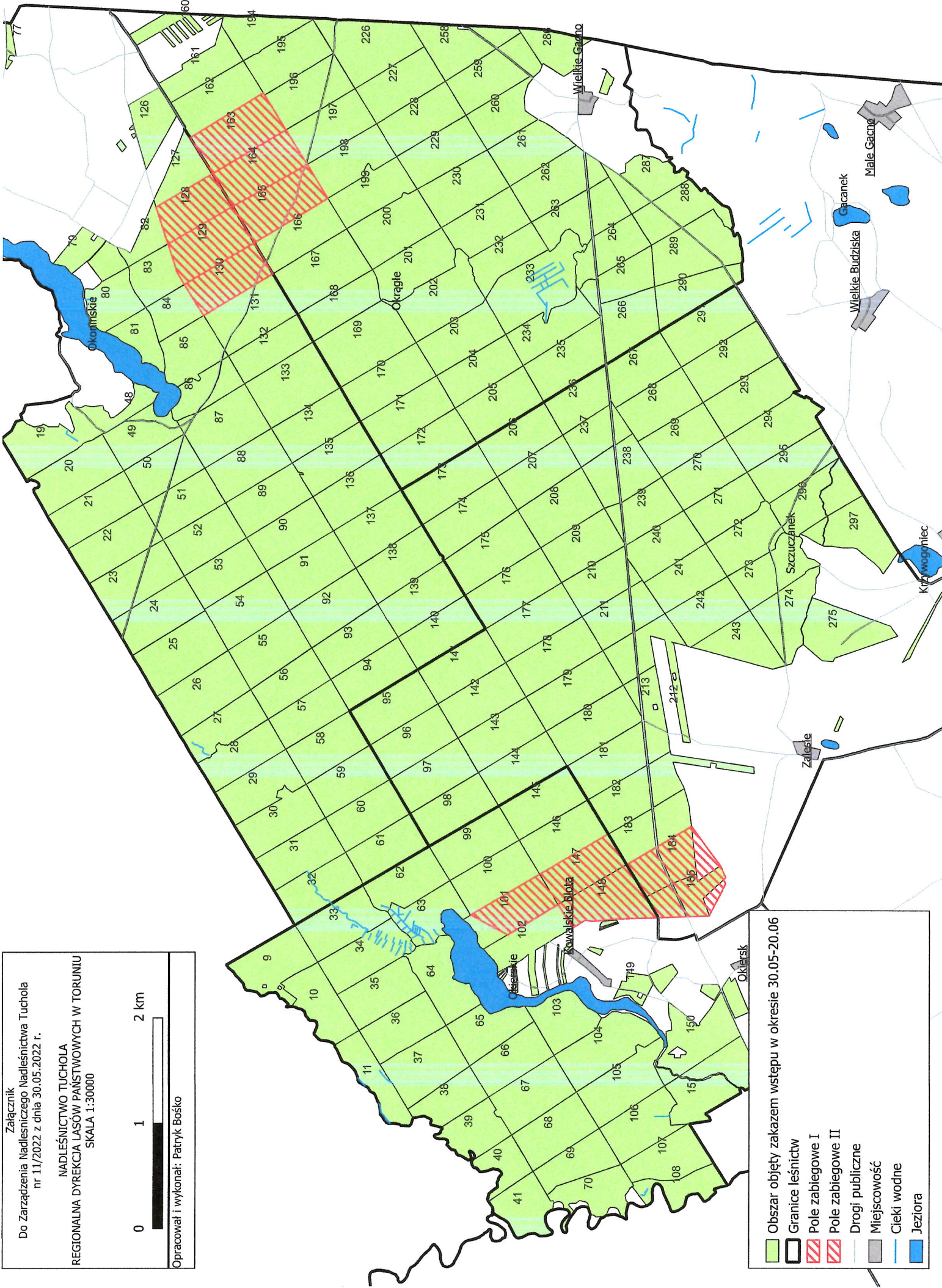

- Obszar objęty zakazem wstępu w okresie 30.05-20.06
- Granice leśnictw
- Pole zabiegowe I
- Pole zabiegowe II
- Drogi publiczne
- Miejscowość
- Ciek wodne
- Jeziora



