

ZARZĄDZENIE nr 12/2023
Nadleśniczego Nadleśnictwa Tuchola
z dnia 26 maja 2023 r.
Zn. spr. ZG.7100.34.2023

w sprawie wykonania zabiegów zwalczających w zagrożonych drzewostanach
Nadleśnictwa Tuchola

Na podstawie art. 26 ust. 3 pkt 1-3 Ustawy z dnia 28 września 1991 r. o lasach (tekst jednolity DZ.U. 2020 poz. 1463); § 22 pkt. 3 Statutu PGL LP (załącznik do Zarządzenia nr 50 MOŚZN i L z dnia 18 maja 1994 r. w sprawie nadawania Statutu Państwowemu Gospodarstwu Leśnemu Lasy Państwowe) oraz w związku z art. 10 ust. 1; art. 35 ust. 1 pkt 2a, ustawy o lasach z dnia 28 września 1991 r (z późniejszymi zmianami)

zarządzam:

§ 1.

1. Wykonanie zabiegów zwalczających i ochronnych dotyczących ograniczenia populacji organizmów szkodliwych – brudnicy mniszki oraz boreczników w lasach zagrożonych Skarbu Państwa w zarządzie Nadleśnictwa Tuchola na terenie leśnictw: Świt, Jeziorno, Kiełpiński Most, Plaskosz, Szczuczaniek, Wrzosowisko, Wymysłowo, Wypalanki.
2. Wykonanie zabiegów zwalczających w formie ratowniczego zabiegu agrolotniczego nastąpi w terminie od dnia 27.05.2023 r. do dnia 30.06.2023 r. zgodnie z „Protokołem kwalifikacji do zabiegu wielkoobszarowego, ograniczenia liczebności gąsienic brudnicy mniszki dla Nadleśnictwa Tuchola przeprowadzonej wiosną 2023 r.” z dnia 26.05.2023 r.
3. Do zwalczania owadów zastosowany zostanie środek chemiczny:
 - Mospilan 20 SP,Środek biologiczny:
 - Foray 76B

§ 2.

1. W związku z wykonaniem zabiegów, o których mowa w § 1. wprowadzam okresowy zakaz wstępu do lasu od dnia 27.05.2023 r. do dnia 30.06.2023 r. na terenie leśnictw: Świt, Jeziorno, Kiełpiński Most, Plaskosz, Szczuczaniek, Wrzosowisko, Wymysłowo, Wypalanki.

§ 3.

1. Wyznaczam Stanisława Śpicę – inżyniera nadzoru w Nadleśnictwie Tuchola oraz Michała Kwaśniewskiego – inżyniera nadzoru w Nadleśnictwie Tuchola jako koordynatorów ds. organizacji zabiegów agrolotniczych. Do zadań koordynatora należy nadzór nad przygotowaniem cieczy roboczej, rozliczenie środka ochrony roślin, przekazywanie do RDLP meldunków z postępu akcji i tworzenie stosownej dokumentacji na lotnisku.

§ 4.

Zarządzenie wchodzi w życie z dniem 26 maja 2023 r.



NADLEŚNICZY
Jarosław Łyskawa
Jarosław Łyskawa

Załączniki:

- Mapa powierzchni objętej zakazem wstępu do lasu.
- Mapa powierzchni objętej zabiegiem agrolotniczym.

Otrzymują:







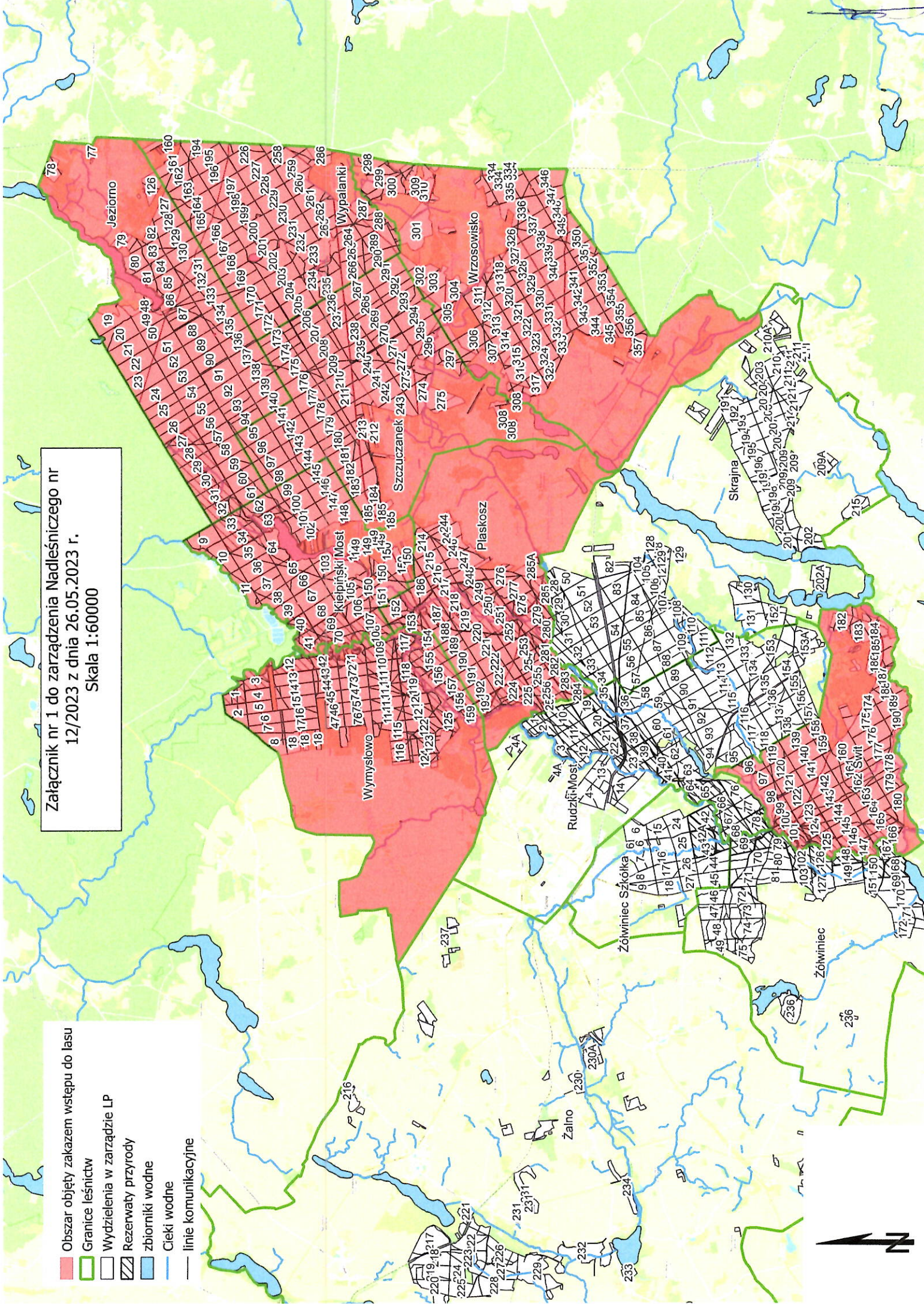

1. Wojewoda Kujawsko-Pomorski w Bydgoszczy.
2. Regionalna Dyrekcja Ochrony Środowiska w Bydgoszczy.
3. Pomorsko-Kujawski Związek Pszczelarzy w Bydgoszczy.
5. Regionalna Dyrekcja LP w Toruniu.
6. Powiatowy Inspektorat Weterynarii w Tucholi.
7. Urzędy Gmin: Cekcyn, Śliwice, Tuchola.
8. Zastępca Nadleśniczego, Inżynier Nadzoru.
9. Straż Leśna.
10. Leśnictwa wszystkie.
11. PAD N-ctwa
12. a/a

Załącznik nr 1 do zarządzenia Nadleśniczego nr
12/2023 z dnia 26.05.2023 r.
Skala 1:60000

- Obszar objęty zakazem wstępu do lasu
- Granice leśnictw
- Wydzielenia w zarządzie LP
- Rezerwy przyrody
- zbiorniki wodne
- Cieki wodne
- linie komunikacyjne



Załącznik nr 2 do zarządzenia Nadleśniczego nr
12/2023 z dnia 26.05.2023 r.
Skala 1:60000

-  Granice pola zabiegowego
-  Granice leśnictw
-  Wydzielenia w zarządzie LP
-  Lasy niestanowiące własności Skarbu Państwa
-  Rezerwy przyrody
-  zbiorniki wodne
-  Ciekі wodne
-  linie komunikacyjne

